

# mesonic roadshow digitalisierung

Frühjahr 2023

**data** *flow*  
ERFOLG HAT IMMER ZWEI SEITEN

**mesonic** ✓  
mit sicherheit ein gewinn

# Digitalisierung

---

- ✓ Digitalisierung - Visualisierung -Transparenz
- ✓ Mehr als 60 Prozent aller Unternehmen planen in den kommenden zwei Jahren konkrete Digitalisierungsprojekte - und das über alle Branchen und Unternehmensgrößen hinweg (Quelle: Förderbank des Bundes KfW)
  - positive Effekte nutzen!
  - Fördermöglichkeiten nutzen!

# Highlights der WinLine Edition 2023

---

- ✓ Ausbau und Weiterentwicklung des CRM WorkflowEditor
- ✓ WinLine CRM Kanban
- ✓ WinLine - FORM - mApp
- ✓ WinLine View 360
- ✓ WinLine Alert - bedingte Formatierung
- ✓ und Vieles mehr ...

# Lizenzmanagement neu - Newsslider

**mesonic** ✓  
mit sicherheit ein gewinn

# Newsslider - Informationen und Knowledgebase

# Newsslider - Lizenzmanagement neu

---

- ✓ Keine Major Releases mehr - alle Neuerungen in Form von Patches
- ✓ Damit alle Neuerungen rasch verfügbar
- ✓ Alle Änderungen werden sukzessive ausgeliefert
- ✓ **Jegliche Testlizenz kann damit temporär (ohne "Datumsschranke") in der Echtlizenz zur Verfügung gestellt werden.**

# CRM - Workflow Editor/Wizzard

**mesonic** ✓  
mit sicherheit ein gewinn

# Workflow Editor - Workflow Wizzard

---

- ✓ Workflow Editor nun Graphen-basiert
- ✓ Übersicht über den kompletten Workflow vom ersten bis zum letzten Schritt
- ✓ Rascher Aufbau, Import und Export von fertigen Workflows durch den neuen Workflow - Wizzard
- ✓ Workflowmanagement komplett integriert in die WinLine ERP Welt
- ✓ Über WinLine mobile die komplette WinLine online, von überall im Zugriff - damit jederzeit und von überall möglich zu arbeiten - zB Homeoffice

# Workflow Wizard

- ✓ Hauptaufgaben
  - ✓ Neuanlage von Workflows
  - ✓ Bearbeiten von Workflows
  - ✓ Export von Workflows (in XML)
  - ✓ Import von Workflows (aus XML)

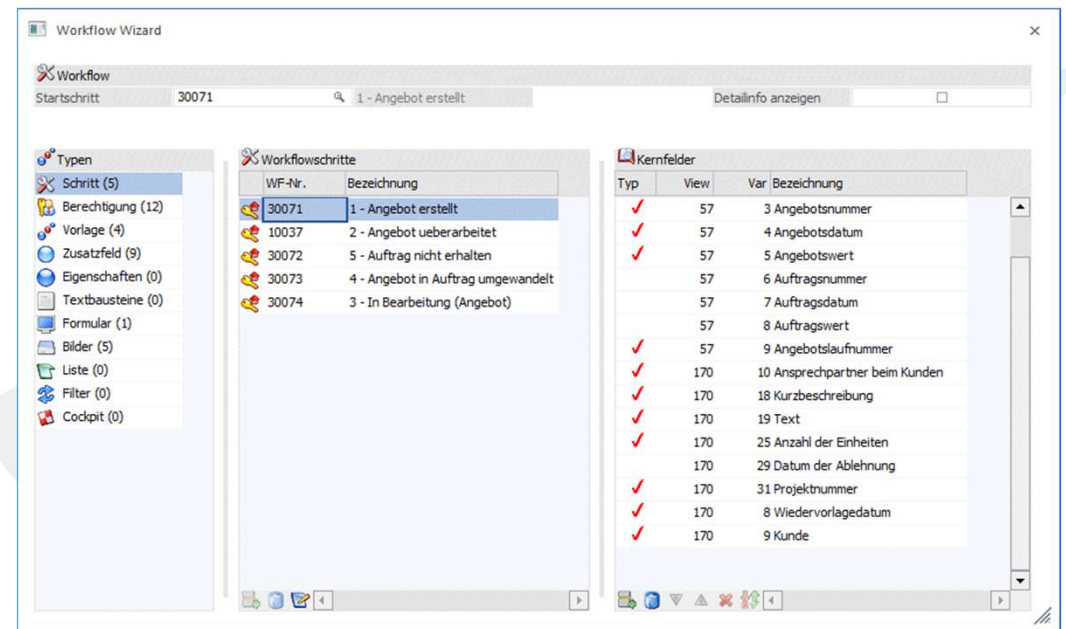

# Workflow Editor

✓ Workflow Editor nun Graphen-basiert

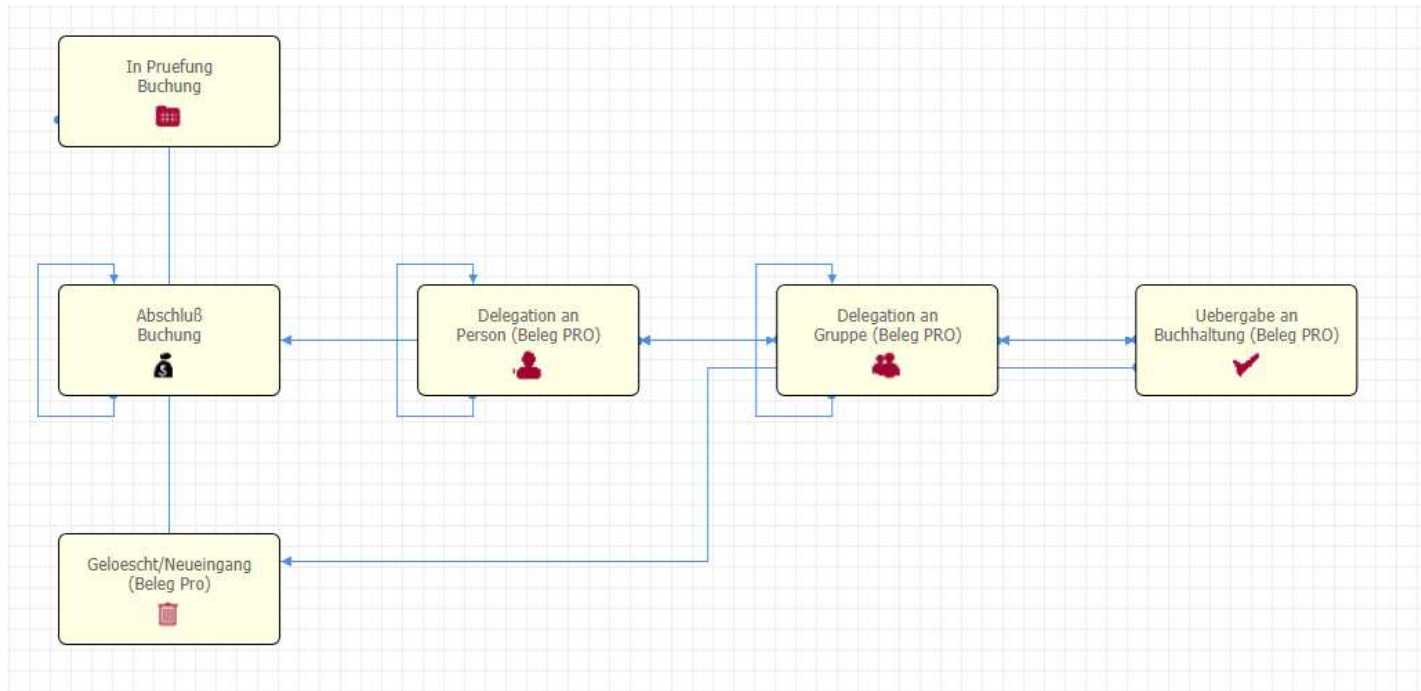

# Workflow Editor

✓ Workflow Editor nun Graphen-basiert

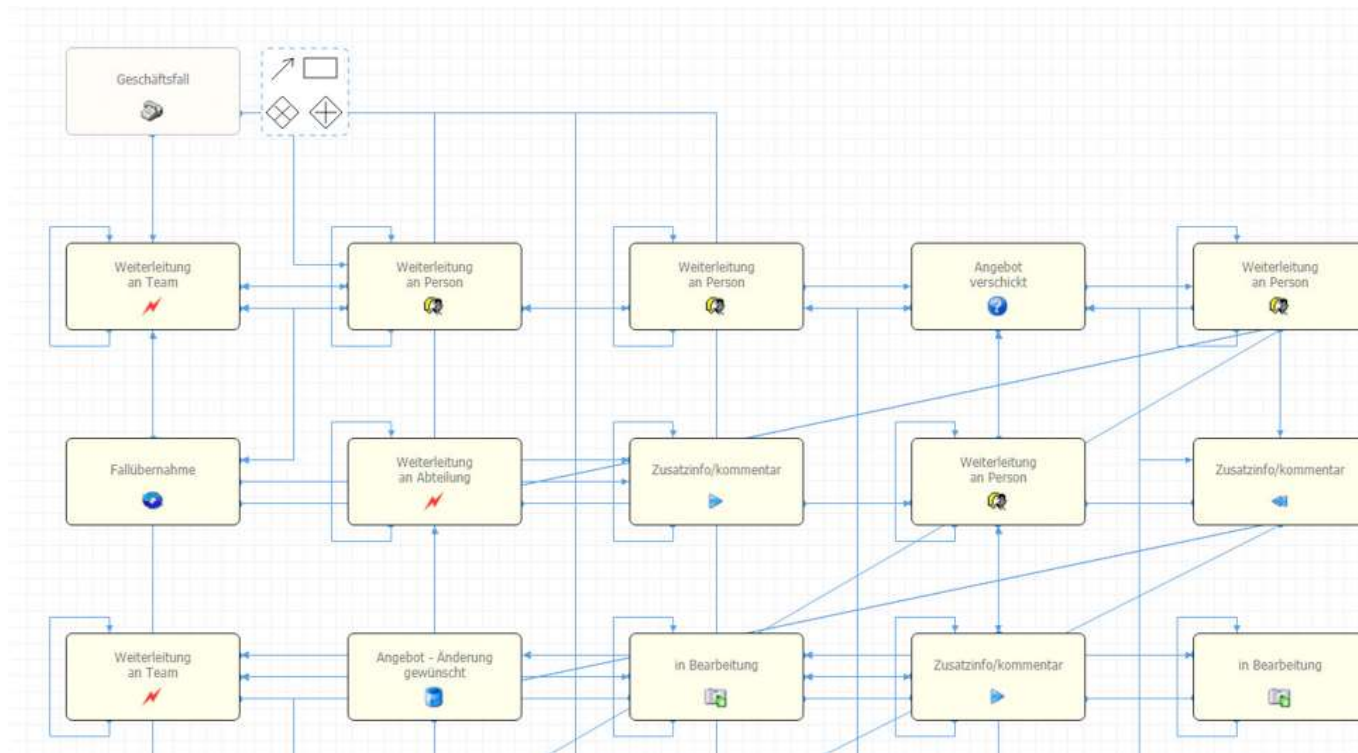

# Kundennutzen

---

- ✓ Workflowunterstützung komplett integriert in die WinLine
- ✓ Rascher und unkomplizierter Start mit WinLine CRM
- ✓ Einfacher Transfer der Workflows von Testsystemen ins Echtssystem, keine Einschränkungen im Echtbetrieb
- ✓ Übersichtlicher und leichter zu warten, mehr Möglichkeiten
- ✓ AND / XOR / Neben- und Endschritte nehmen die Komplexität
- ✓ Dokumentationsmöglichkeit der Prozesse
- ✓ WinLine SMART als ideale Ergänzung zum CRM - für alle Mitarbeiter eines Unternehmens

# Ausblick - Workflow Analysis

---

Bei der Durchführung von Workflows treten immer wieder ähnliche Fragen auf:

- ✓ Weshalb beschwerten sich meine Kunden, dass es so lange dauert, bis sie eine Antwort erhalten?
  - ✓ Wo sind vielleicht mehr Ressourcen notwendig?
  - ✓ Wo befinden sich die Bottlenecks?
  
- ✓ Welche Schritte brauchen wir oft, welche gar nicht?
  - ✓ Erkennen kritischer Pfade
  - ✓ Wo sollte umstrukturiert werden?
  - ✓ Wo kann ich meine Workflows „aufräumen“?
  
- ✓ Wo fallen Kosten an, mit denen ich nicht gerechnet hätte?

# Ausblick - Workflow Analysis

---

- ✓ Neues Tool: Analyse durchgeführter CRM-Fälle basierend auf drei Dimensionen:
  - ✓ **Schritte:** Welche Schritte werden besonders oft ausgeführt?
  - ✓ **Zeit:** Wo bleibt ein CRM Fall wie lange liegen
  - ✓ **Kosten:** Wo fallen die meisten Kosten bei der Durchführung an?
- ✓ Grundlage:
  - ✓ Daten aus der Workflow-Definition
  - ✓ Laufzeitinformationen von durchgeführten CRM-Fällen
- ✓ Einschränkung auf bestimmten Zeitraum möglich

# Ausblick - Workflow Analysis

Ausgangspunkt: Support-Workflow

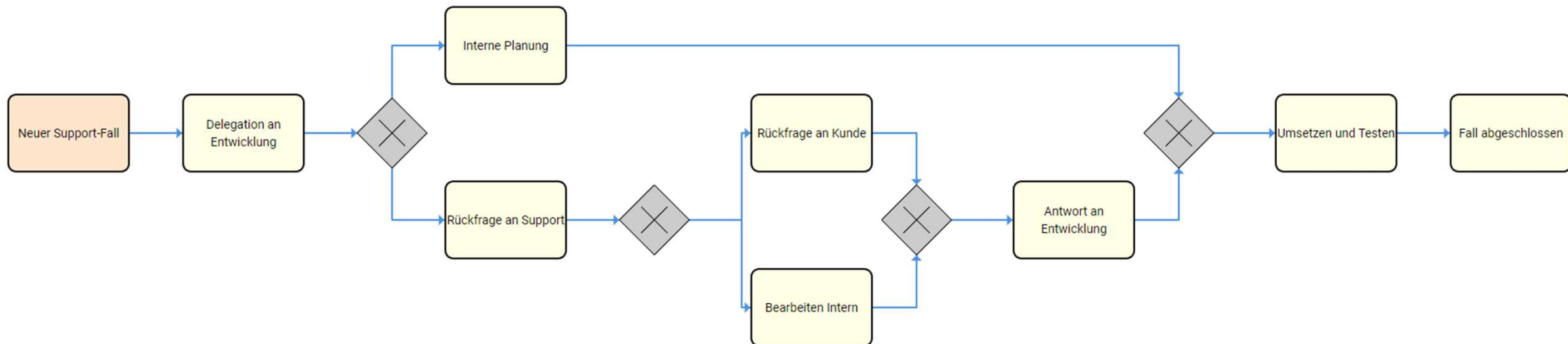

# Ausblick - Workflow Analysis

- ✓ Fragestellung: „Welche Workflowschritte verwenden wir denn am meisten?“
- ✓ Antwort: Meistbenutzter Pfad durch den Prozess:

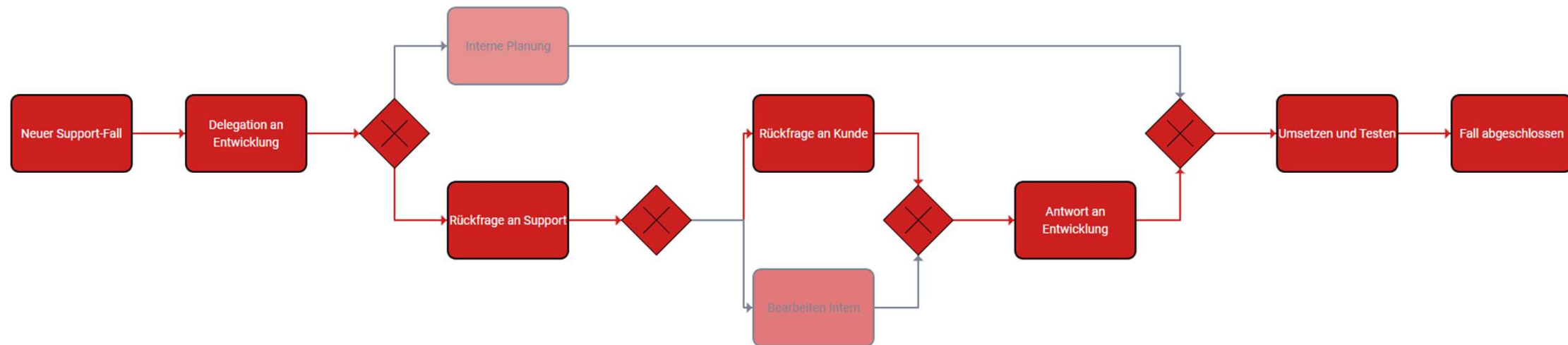

# Ausblick - Workflow Analysis

- ✓ „Wieso dauert das immer so lange, bis der Support-Workflow abgeschlossen ist?“
- ✓ Antwort: Analyse der durchschnittlichen Liegedauer:

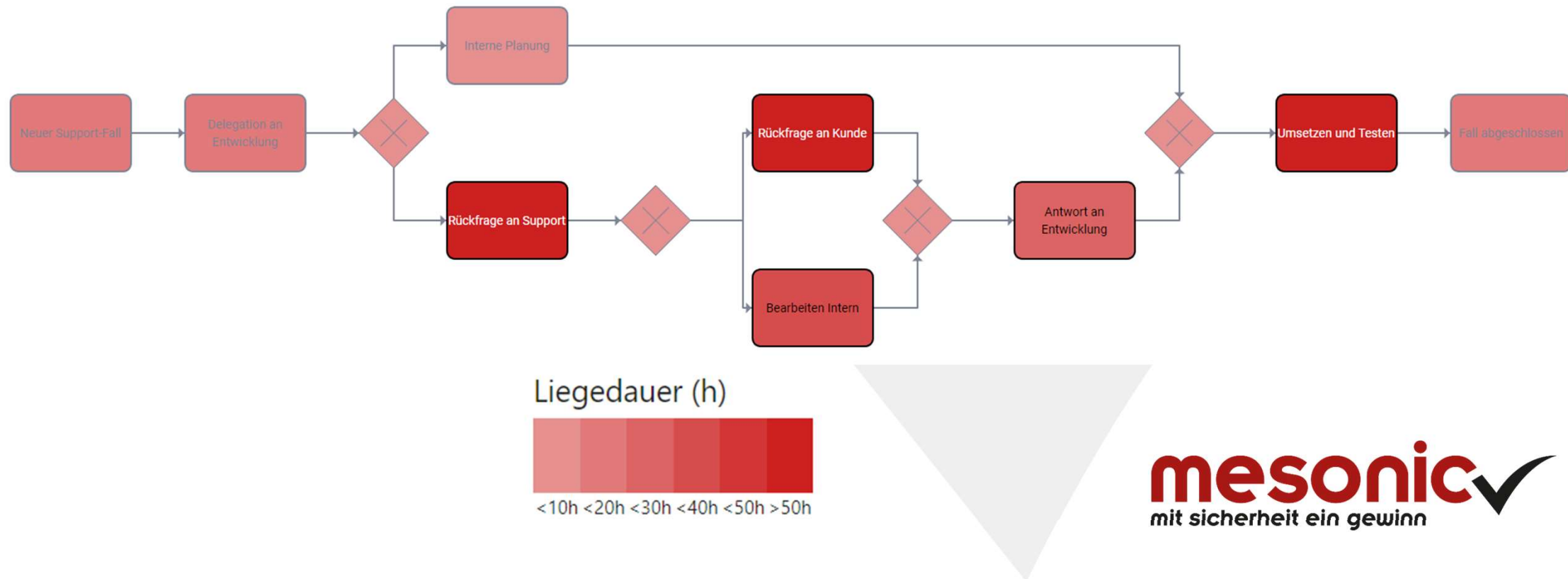

# Ausblick - Workflow Analysis

---

## Zusammenfassung

- ✓ Analyse von durchgeführten CRM-Fällen anhand unterschiedlicher Dimensionen
  - ✓ (Liege)zeit
  - ✓ Kosten
  - ✓ Schritte
  
- ✓ Basis sind Informationen aus der Workflow-Definition und der durchgeführten CRM Fälle
  
- ✓ Integration in den PowerReport
  - ✓ Bestehende Business Intelligence Widgets können ebenfalls genutzt werden
  
- Neues Modul
- Voraussetzung ist WinLine BI - Report Management

# WinLine CRM - Kanban

**mesonic** ✓  
mit sicherheit ein gewinn

# WinLine CRM - Kanban

- ✓ Eigener Kanban-Modus für CRM-Listen
- ✓ Status aller Fälle eines Workflows auf einen Blick
  - ✓ 20 Fälle, man sieht wo welcher liegt

30000 - Urlaubsantrag (5)	30001 - Urlaubsantrag genehmigt (1)	30005 - Urlaubsantrag abgelehnt (0)	30002 - Urlaub eingetragen - Kale... (0)
<b>15 - Sommerurlaub</b> Martin Maier, 03.09.2022 - 10.09....	<b>21 - Urlaubsantrag</b> Martina Müller, 17.10.2022 - 23.1...		
<b>16 - Urlaub</b> Petra Pokorny, 27.09.2022 - 29.09...			
<b>17 - Urlaubsantrag</b> Anna Kellner, 04.10.2022 - 14.10....			
<b>22 - Urlaub</b> Stefanie Maier, 03.10.2022 - 03.1...			
<b>25 - Herbstferien 2022</b> Gerald Schnabl, 20.09.2022 - 23.0...			

# WinLine CRM - Kanban

---

- ✓ Eigener Kanban-Modus für CRM-Listen
- ✓ Status aller Fälle eines Workflows auf einen Blick
  - ✓ 20 Fälle, man sieht wo welcher liegt
- ✓ Darstellung des kompletten Workflows mit allen Folgeschritten
- ✓ Jedes Drag & Drop löst das Schreiben des entsprechenden Folgeschritts aus
- ✓ Individuelle Anpassung des Workflow-Kanban
  - ✓ Ich sehe nur die Schritte, die für mich relevant sind
  - ✓ Alle anderen können ausgeblendet werden

# WinLine CRM - Kanban

Beispiel: CRM-Liste mit allen Support-Fällen, die für einen Benutzer relevant sind

- ✓ Über Filter kann ich z.B. auf einen Zeitraum einschränken
- ✓ Der Benutzer kann sich seine persönliche Ansicht erstellen - für ihn sind nur wenige Schritte relevant

Fall neu anlegen (15 Boards / 4 Items)

10002 - Fall neu anlegen (2) <<	30026 - Delegation an Person (1) <<	30089 - Fall annehmen (0) <<	30103 - Fall abgeschlossen (1) <<	30075 - Fall OK und verrechnen (0) <<	>>	>>	>>	>>	>>	
23 - Darstellung inaktiver Schri... 24 - Workflow Editor in der M...	19 - mehrere Schritte gleichzei...		20 - Musterschritte Update		(0) 30082 - Fall OK und Sperren	(0) 30096 - Fall abgeschlossen	(0) 30033 - Delegation an Gruppe	(0) 30040 - Rückfrage an den Kunden	(0) 30068 - Fall löschen	(0) 30047 - Antwort

# WinLine CRM - Kanban

- ✓ Gruppierung der Fälle pro Startschritt
- ✓ Beinhaltet die Liste Fälle von mehreren Startschritten, werden diese entsprechend angezeigt
- ✓ Beispiel: „Fall neu anlegen“ und „Urlaubsantrag“:

# WinLine CRM - Kanban

---

- ✓ Rascher Überblick über den Status des Workflows
- ✓ Darstellung des kompletten Workflows
- ✓ Neue Eingabemöglichkeit/Bedienung der einzelnen Fälle
- ✓ Jedes Drag & Drop löst das Schreiben des entsprechenden Folgeschritts aus
- ✓ Integriert ins CRM
  - ✓ Voraussetzung ist WinLine BI - Report Management

# WinLine FORM

**mesonic** ✓  
mit sicherheit ein gewinn

# WinLine FORM - mApp

---

- ✓ Mehr als ERP und CRM - völlig neue Möglichkeiten - Ausbrechen aus bekannten Mustern
- ✓ Unzählige Verknüpfungsmöglichkeiten von Daten
- ✓ Umsetzung mit einfachen Bordmitteln - keine Programmierung nötig
- ✓ Einfache Verknüpfung von WinLine Objekten mit frei definierbaren Form Objekten
  
- ✓ Beispiele aus dem "Alltag"
  - ✓ Umfragen jeder Art
  - ✓ Fuhrparkverwaltung
  - ✓ Fahrtenbuch
  - ✓ Veranstaltungsmanagement
  - ✓ Raumverwaltung
  - ✓ Serviceprozesse
  - ✓ Qualitätssicherung
  - ✓ Besuchsberichte
  
  - ✓ COVID - Verwaltung (Impfzertifikate, Immunitätsstatus, ...)
  - ✓ Brandschutz, Erste Hilfe, ...
  - ✓ HR - Qualifikationsverwaltung
  - ✓ ....

# Digitaler Showcase !

**mesonic** ✓  
mit sicherheit ein gewinn

# Form Designer - das große Ganze

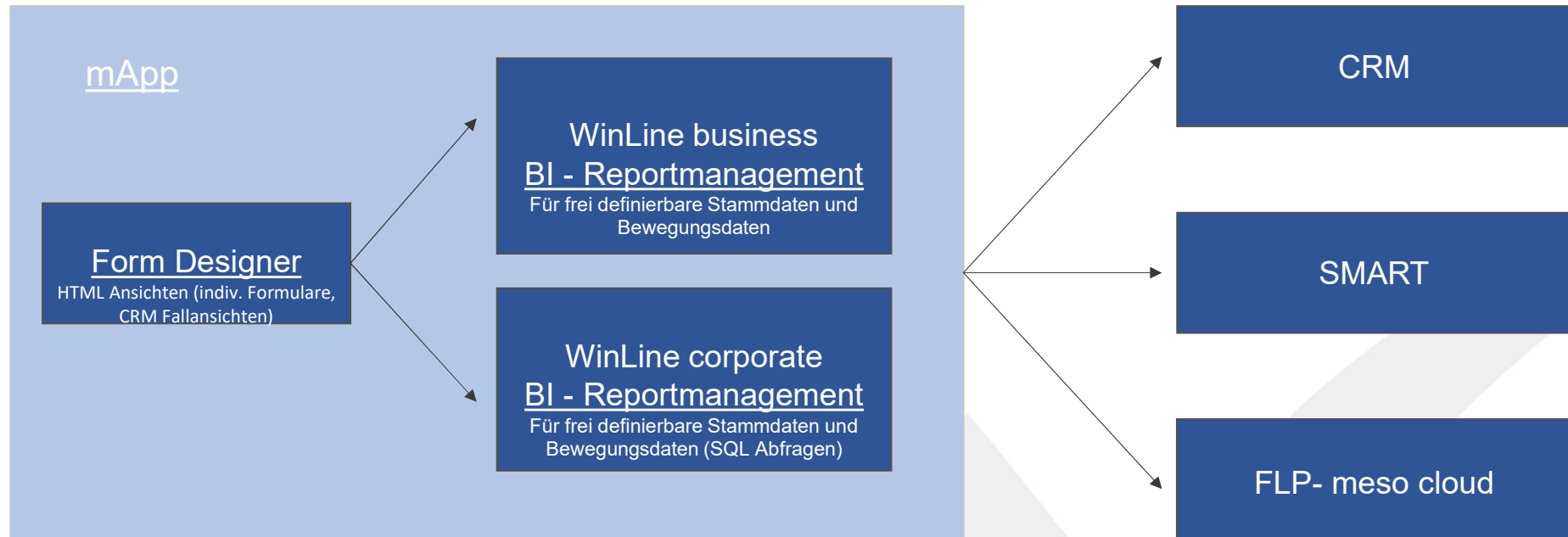

# WinLine View 360

**mesonic** ✓  
mit sicherheit ein gewinn

# WinLine View 360

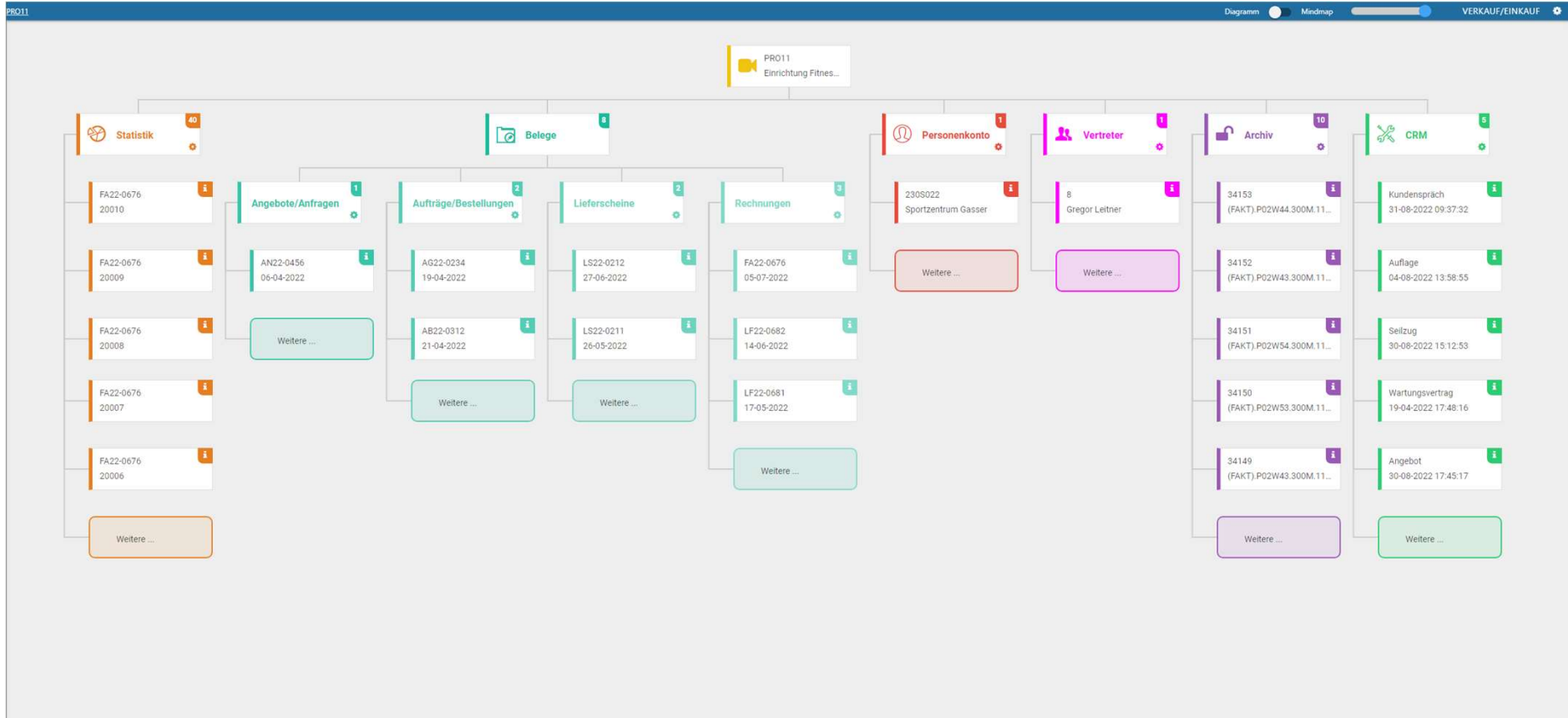

# WinLine View 360

---

- ✓ Grafische Darstellung der Zusammenhänge von Objekten
  - ✓ Projekte, Belege (neue Ansicht des Belegmanagements), Artikel, CRM .....
  
- ✓ Systemtool
  - ✓ Voraussetzung ist WinLine BI - Report Management
  
- ✓ Ausblick
  - ✓ Erweiterung um Form-Objekte
  - ✓ Erweiterung um Beziehungen

# Bedingte Formatierung

**mesonic** ✓  
mit sicherheit ein gewinn

# WinLine BI - Report Management

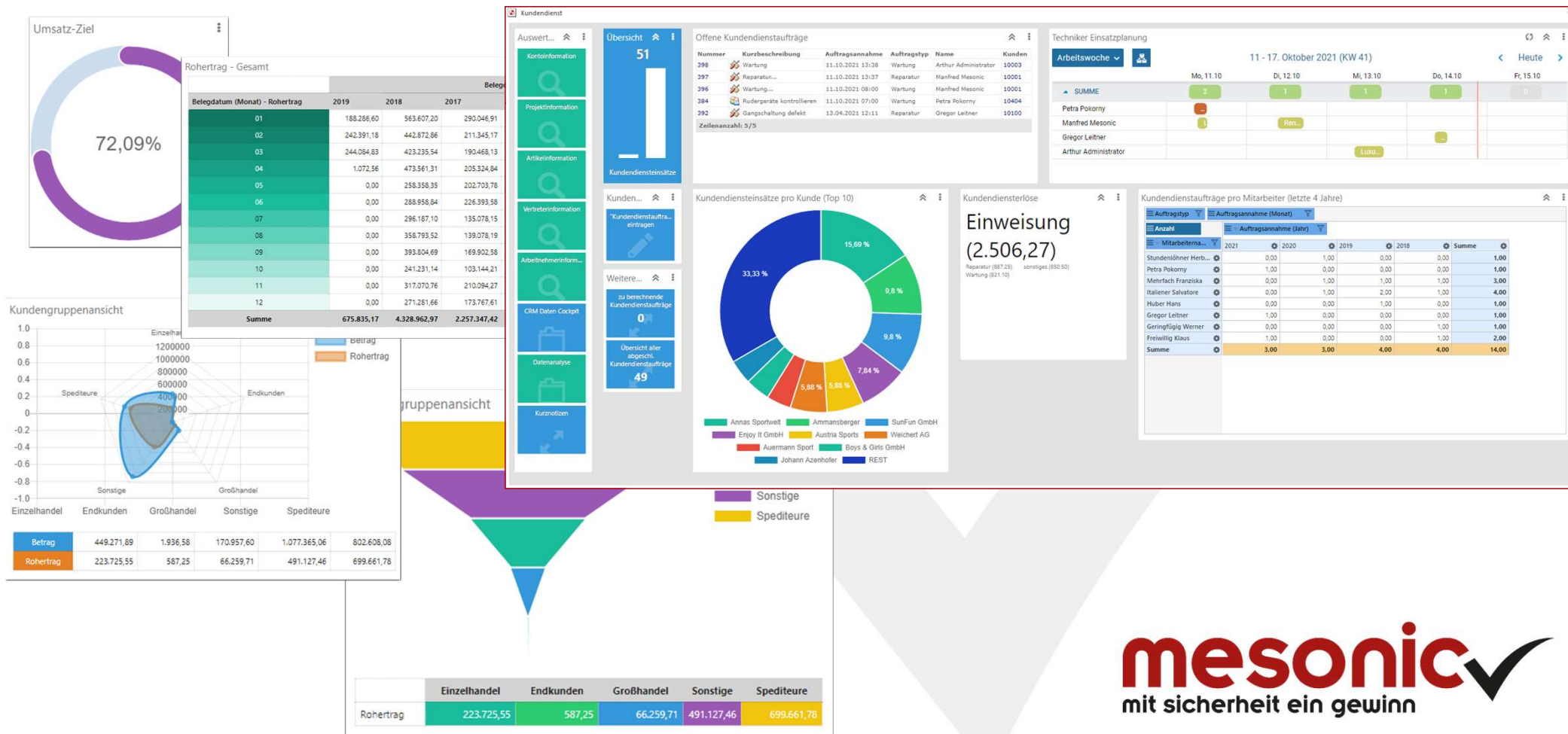

# WinLine ALERT - Bedingte Formatierung

---

- ✓ Grundgedanken - "Das Anzeigen, was aus dem Ruder läuft" - WinLine ALERT
  - ✓ Abfragen auf Werte in der Datenbank
    - ✓ Saldo überschritten
    - ✓ Eskalation erreicht
    - ✓ Zahlungsziel
  - ✓ Bei Zutreffen
    - ✓ Ergebnis in Archiv / Datei
    - ✓ Starten einer CRM-Aktion / eines CRM-Workflows
    - ✓ Push-Nachricht
- ✓ Erweiterungen durch die bedingten Formatierungen (Visualisierungen)

# WinLine ALERT - Bedingte Formatierung

✓ NEU: Abfrage der "betroffenen" Werte direkt im Programm

✓ Bei Zutreffen

- ✓ Information im Formular
- ✓ Anzeige im Erfassungsfenster
- ✓ Darstellung in der Tabelle

✓ Optional

- ✓ Weiterführende Info
- ✓ Weiterführende Aktion

✓ Kann angewendet werden für

- ✓ Bildschirmformulare
- ✓ Eingabefenster
- ✓ Tabellen (z.B. Matchcode)

- Kundensatzliste (Customer List):** A table listing customers with columns for account number, name, sales, and other financial data. The table uses conditional formatting to highlight specific values.
- Ausprägungen erfassen (Bill Entry Form):** A form for entering bill details for account 230A001 (Annas Sportwelt). It includes fields for account number, bill number, date, and item details like 'Energiegetränk "Super Power"'. It also shows a 'Suchbegriff' (search term) field.
- Belegfassen - Hauptfenster (Bill Overview):** A table showing a list of bills (F98-F107) with columns for amount, date, and status. The table uses conditional formatting to highlight bills with specific dates or amounts.

At the bottom right, there is a logo for 'nesonic' with the tagline 't sicherheit ein gewinn' and a checkmark icon.

# WinLine ALERT - Bedingte Formatierung

✓ Darstellung von Informationen

✓ abhängig von

✓ Fixen Werten

✓ Variablen

✓ Makros (CWLObject)

✓ mit Formatierungen

✓ Grafik

✓ Hintergrundfarbe (Tabelle)

✓ Textfarbe

✓ Font

Kundennr.	Name	Umsatz	Rohertrag	Satz	FBU	Saldo	Warnlimit	Sperrlimit	* / **
230A001	Annas Sportwelt	71.636,66	32.579,51	45,48	85.963,97	144.512,31	0,00	0,00	
24001	Anton Müller & Co	60.327,89	50.756,23	84,13	60.327,89	81.018,66	40,00	0,00	*
230B002	Ingos Sportladen	49.573,34	22.023,38	44,43	59.488,00	128.706,06	100,00	0,00	*
24028	Sport Berlin GmbH	31.588,51	22.113,78	70,01	31.588,51	31.588,51	100,00	0,00	
230F007	FAHRRAD DE	31.376,88	18.498,40	58,98	31.376,88	31.376,88	0,00	0,00	
230B012	Bike x-parts	29.480,35	18.083,68	61,34	29.480,35	29.480,35	0,00	0,00	
230B020	BKE OK	26.459,16	18.926,15	71,53	26.459,16	26.459,16	0,00	0,00	
230B013	Bikes & More	24.302,79	14.491,18	59,63	24.302,79	24.302,79	0,00	0,00	
230S004	Gregors Sportcenter	24.296,64	11.870,30	48,03	29.155,97	29.155,97	40,00	0,00	
230S006	Oswalds Sportcenter	22.627,07	11.483,57	50,75	27.152,49	27.152,49	40,00	0,00	
230H004	Heimreich Sport	21.850,67	12.212,45	55,89	26.220,80	26.220,80	40,00	0,00	
230A004	Austria Sports	21.007,27	12.199,79	58,07	25.208,72	25.208,72	300,00	0,00	
230B011	Bicycles	20.402,12	11.106,37	54,44	20.402,12	20.402,12	0,00	0,00	
230B017	BKERIDER	17.584,66	9.586,62	54,52	17.584,66	17.584,66	0,00	0,00	
24009	Berendsohn GmbH	17.264,10	14.807,70	85,77	17.264,10	17.264,10	100,00	0,00	
24010	Sedak & Co	17.264,10	14.807,70	85,77	17.264,10	17.264,10	40,00	0,00	
230SV01	SV Allengbach	16.567,32	13.442,60	81,14	19.880,78	19.880,78	25,00	0,00	
230N006	Nordico	16.144,05	10.171,31	63,00	16.144,05	16.144,05	0,00	0,00	
24007	Hirner GmbH	16.016,52	9.975,06	62,28	16.016,52	16.016,52	40,00	0,00	
24012	Leiser GmbH	15.988,52	11.429,70	71,49	15.988,52	15.988,52	40,00	0,00	
230B016	BKE-Park	15.500,41	7.062,86	45,57	15.500,41	15.500,41	0,00	0,00	
230MC3	McHammer, Inc.	14.646,64	11.220,74	76,61	14.646,64	23.460,64	40,00	0,00	
230F008	F & W Bikes	13.816,40	7.904,40	57,21	13.816,40	13.816,40	0,00	0,00	
230C014	CZECH Bike s.r.o	13.716,74	6.377,02	46,49	13.716,74	13.716,74	0,00	0,00	
230S008	Santa Cruz Bikes	13.664,68	8.135,34	59,54	13.664,68	13.664,68	0,00	0,00	
230S021	Sportcenter Wieselburg	13.472,31	5.884,20	43,68	16.166,77	16.166,77	40,00	0,00	
230E003	Ertl GmbH	13.197,28	5.956,34	45,13	15.836,74	19.707,03	100,00	0,00	
230R002	Raffl GmbH & Co KG	12.555,46	6.443,55	51,32	15.066,55	18.227,01	40,00	0,00	
230S03011	Heinrich Hill GmbH	12.340,74	5.236,33	42,43	14.808,89	14.808,89	100,00	0,00	
230S005	Öhler GmbH	12.009,81	4.914,97	40,92	14.411,77	16.798,63	40,00	0,00	
230E005	Export und Import AG	11.865,10	7.063,00	59,53	14.238,12	14.238,12	100,00	0,00	
230M015	Marius Müller	11.480,88	6.216,40	54,15	11.480,88	11.480,88	0,00	0,00	
230T014	Trost GmbH	11.332,63	7.416,06	65,44	13.599,16	13.599,16	40,00	0,00	
230MC2	Andrew Mc Oyver	11.316,00	5.916,00	52,28	11.316,00	11.316,00	10,00	0,00	
230R009	Race Productions nv	10.721,22	7.945,32	74,11	10.721,22	10.721,22	0,00	0,00	
230S015	Sport Pfeiffer	10.582,65	4.849,48	45,82	12.662,09	12.662,09	40,00	0,00	
230S016	Sport Puxbaum	10.554,31	5.112,25	48,44	12.665,17	12.665,17	40,00	0,00	
230C012	CYCLES JAST SA	10.282,11	7.216,39	70,18	10.282,11	10.282,11	0,00	0,00	
230C013	CYCLOPODL	10.233,80	7.835,80	76,57	10.233,80	10.233,80	0,00	0,00	
230S006	Diamond Bikes	10.233,80	7.835,80	76,57	10.233,80	10.233,80	0,00	0,00	
230S001	Peter Gabriel	10.233,80	7.835,80	76,57	12.280,56	12.280,56	10,00	0,00	
230J002	Janker & Co	10.233,80	7.835,80	76,57	12.280,56	20.543,97	40,00	0,00	
230S013	Sport Orther	9.619,09	6.072,90	63,13	11.542,91	11.542,91	40,00	0,00	
230C010	Casalinghi Giuseppe srl	9.470,73	4.120,48	43,51	9.470,73	9.470,73	0,00	0,00	
230R003	Patek GmbH	9.412,59	5.417,26	57,55	11.295,11	11.295,11	40,00	0,00	
230M004	Mauthe GmbH & Co KG	9.298,32	4.664,09	50,16	11.157,98	11.157,98	40,00	0,00	
230H010	Huber Sport	9.170,44	5.511,75	60,10	10.944,12	10.944,12	40,00	0,00	
230R010	Palander OY	9.160,49	4.350,27	47,49	9.160,49	9.160,49	0,00	0,00	
230MC1	McIntosh Travel, Inc	9.061,37	4.674,35	51,59	9.061,37	9.061,37	40,00	0,00	
230SV16	SV Traun	8.917,00	8.917,00	100,00	10.700,40	10.700,40	25,00	0,00	

# WinLine ALERT - Bedingte Formatierung

**Belegfassen - Hauptfenster**

Kopf Zusatz Text Mitte Detailinfo

Stufe  
Belegstufe: 4 Faktura

Rechnungsadresse  
Konto: 230A001  
Anrede: Firma  
Name: Annas Sportwelt  
Name 2: Sporthaus  
zu Händen: Herr Sebastian  
Straße: Linzer Str. 12  
Straße 2:  
Länderkz. / Postleitzahl: A 4950 PF 4962  
Ort: Altheim  
Land: Österreich  
Bestimmungsland: A  
Ansprechpartner: Herr Mag. Manfred Kandus

Optionen  
Rechnungsempfänger verwenden:   
Teilliefersperre: 0 Nein  
Belegzeilensperre: 0 Nein

**Ausprägungen erfassen**

Belegdaten  
Konto: 230A001  
Belegnummer: NEUER BELEG  
Belegdatum: 30.08.2022  
Stufe: LAUFNUMMER / STATUS  
FAKTUR: 581

Artikel: FIT 1004  
Energiegetränk "Super Power"

Menge: 0,000  
Gesamtmenge: 0,000  
Aufteilungstyp: (Muss-Aufteilung)

Auswahl: Lagerstand anzeigen

Suchbegriff

Chargennu...	Menge	Ablaufdatum	Lagerstand	Herstelldatum	Colli
F98	0,000	27.10.2022(*)	48,000	12.01.2022 L	
F99	0,000	12.12.2022	33,000	14.12.2021 L	
F100	0,000	30.11.2022	22,000	15.01.2022 L	
F101	0,000	15.11.2022(*)	5,000	03.01.2022 L	
F102	0,000	31.12.2022	30,000	15.08.2021 L	
F103	0,000	02.12.2022	25,000	15.12.2021 L	
F104	0,000	05.12.2022	30,000	03.02.2022 L	
F105	0,000	02.12.2022	25,000	02.02.2022 L	
F106	0,000	28.09.2022(*)	18,000	27.12.2021 L	
F107	0,000	18.11.2022(*)	30,000	27.01.2022 L	

kumulierte Umsatz: 71.636,66  
kumulierte Rohertrag: 32.579,51

Warnung: 0,00  
Sperre: 0,00  
FIBU-Saldo: 144.512,31  
FIBU-Stapelwert: 0,00  
nicht fakturierte Lieferscheine: 0,00

**Kundenumsatzliste**

Fun & Workout Mandant: 300M Jahr: 2022 Seite: 1 Datum: 30.08.2022

Kundennr.	Name	Umsatz	Rohertrag	Satz	FIBU	Saldo	Warnmitr	Sperrrmit	*/**
230A001	Annas Sportwelt	71.636,66	32.579,51	45,48	85.963,97	144.512,31	0,00	0,00	
24001	Anton Müller & Co	60.327,89	50.756,23	84,13	60.327,89	81.018,66	40,00	0,00	*
230R002	Ingos Sportladen	49.573,34	22.023,38	44,43	59.488,00	128.706,06	100,00	0,00	*
24029	Sport Berlin GmbH	31.588,51	22.113,78	70,01	31.588,51	131.588,51	100,00	0,00	*
230F007	FAHRRAD DE	31.376,88	18.469,40	58,86	31.376,88	31.376,88	0,00	0,00	
230R012	Bike x-parts	29.480,35	18.053,68	61,34	29.480,35	29.480,35	0,00	0,00	
230R020	BKE OK	26.459,16	18.926,15	71,53	26.459,16	26.459,16	0,00	0,00	
230R013	Bikes & More	24.302,79	14.491,18	59,63	24.302,79	24.302,79	0,00	0,00	
230S004	Gregors Sportcenter	24.296,64	11.670,30	48,03	29.155,97	29.155,97	40,00	0,00	
230R006	Oswalds Sportcenter	22.627,07	11.483,57	50,75	27.152,49	27.152,49	40,00	0,00	
230H004	Hennrich Sport	21.850,07	12.212,45	55,89	26.220,80	26.220,80	40,00	0,00	
230A004	Austria Sports	21.007,27	12.199,79	58,07	25.208,72	25.208,72	300,00	0,00	
230R011	Bycystria	20.402,12	11.106,37	54,44	20.402,12	20.402,12	0,00	0,00	
230R017	BKERIDER	17.584,66	9.586,62	54,52	17.584,66	17.584,66	0,00	0,00	
24008	Berendsohn GmbH	17.264,10	14.807,70	85,77	17.264,10	17.264,10	100,00	0,00	
24010	Sedlak & Co	17.264,10	14.807,70	85,77	17.264,10	17.264,10	40,00	0,00	
230SV01	SV Altingbach	16.567,32	13.442,60	81,14	19.880,78	19.880,78	25,00	0,00	
230N006	Nordico	16.144,05	10.171,31	63,00	16.144,05	16.144,05	0,00	0,00	
24007	Hirner GmbH	16.016,52	9.975,06	62,28	16.016,52	16.016,52	40,00	0,00	
24012	Leiner GmbH	15.988,52	11.429,70	71,49	15.988,52	15.988,52	40,00	0,00	
230R016	BKE-Park	15.500,41	7.062,86	45,57	15.500,41	15.500,41	0,00	0,00	
230M03	McHammer, Inc.	14.646,64	11.220,74	76,61	14.646,64	23.460,64	40,00	0,00	
230F008	F & W Bikes	13.816,40	7.904,40	57,21	13.816,40	13.816,40	0,00	0,00	
230C014	CZECH Bike s.r.o	13.716,74	6.377,02	46,49	13.716,74	13.716,74	0,00	0,00	
230S028	Santa Cruz Bikes	13.664,68	8.135,34	59,54	13.664,68	13.664,68	0,00	0,00	
230S021	Sportcenter Wieselburg	13.472,31	8.894,20	65,89	16.166,77	16.166,77	40,00	0,00	
230E003	Ertl GmbH	13.197,28	5.956,34	45,13	15.836,74	19.707,03	100,00	0,00	
230R002	Raffl GmbH & Co KG	12.555,46	6.443,55	51,32	15.066,55	18.222,01	40,00	0,00	
2302050011	Henrich Hill GmbH	12.340,74	5.236,33	42,43	14.808,89	14.808,89	100,00	0,00	
230S009	Ohner GmbH	12.009,81	4.914,97	40,92	14.411,77	16.798,63	40,00	0,00	
230E005	Export und Import AG	11.965,10	7.063,00	59,53	14.238,12	14.238,12	100,00	0,00	
230M015	Marius Müller	11.480,88	6.216,40	54,15	11.480,88	11.480,88	0,00	0,00	
230T014	Trost GmbH	11.332,63	7.416,06	65,44	13.599,16	13.599,16	40,00	0,00	
230M02	Andrew Mc Gyver	11.316,00	3.918,00	34,63	11.316,00	11.316,00	10,00	0,00	
230R009	Race Produktions nv	10.721,22	7.945,32	74,11	10.721,22	10.721,22	0,00	0,00	
230S015	Sport Pfeiffer	10.582,65	4.849,48	45,82	12.662,09	12.662,09	40,00	0,00	
230S016	Sport Puxbaum	10.554,31	5.112,25	48,44	12.665,17	12.665,17	40,00	0,00	
230C012	CYCLES JAST SA	10.282,11	7.216,39	70,18	10.282,11	10.282,11	0,00	0,00	
230C013	CYCLOPODIL	10.233,80	7.835,80	76,57	10.233,80	10.233,80	0,00	0,00	
230R006	Diamond Bikes	10.233,80	7.835,80	76,57	10.233,80	10.233,80	0,00	0,00	
230S001	Peter Gabriel	10.233,80	7.835,80	76,57	12.280,56	12.280,56	10,00	0,00	
230I002	Janke & Co	10.233,80	7.835,80	76,57	12.280,56	20.543,97	40,00	0,00	
230S013	Sport Ortner	9.619,09	6.072,90	63,13	11.542,91	11.542,91	40,00	0,00	
230C010	Casalighi Giuseppe srl	9.470,73	4.120,48	43,51	9.470,73	9.470,73	0,00	0,00	
230R003	Palati GmbH	9.412,59	5.417,38	57,55	11.295,11	11.295,11	40,00	0,00	
230M004	Mauhe GmbH & Co KG	9.298,32	4.664,09	50,16	11.157,98	11.157,98	40,00	0,00	
230H010	Huber Sport	9.170,44	5.511,75	60,10	10.944,12	10.944,12	40,00	0,00	
230P010	Palander OY	9.160,49	4.350,27	47,49	9.160,49	9.160,49	0,00	0,00	
230M01	Mcintosh Travel, Inc	9.061,37	4.674,35	51,59	9.061,37	9.061,37	40,00	0,00	
230SV16	SV Traun	8.917,00	8.917,00	100,00	10.700,40	10.700,40	25,00	0,00	

137.589,37 72.291,79

Anzahl Zeilen: 29

mit sicherheit ein gewinn

# Digitalisierungskampagne 2023

**mesonic** ✓  
mit sicherheit ein gewinn

# Digitalisierung

---

- ✓ Durch Digitalisierung können Prozesse effizienter gestalten, also mehr Output erzielt und damit Wachstum generiert werden. Wissenstransfer findet statt.
- ✓ Gleichzeitig können Kosten gespart werden, wenn bestimmte Aufgaben beispielsweise automatisiert oder auch dezentral verteilt (Homeoffice) werden können.
- ✓ Neue Produkte, Dienstleistungen oder sogar neue Geschäftsmodelle können das Ergebnis von Digitalisierungsaktivitäten sein.
- ✓ Verbesserung der Wettbewerbsposition
- ✓ **Mehr als 60 Prozent aller Unternehmen planen in den kommenden zwei Jahren konkrete Digitalisierungsprojekte - und das über alle Branchen und Unternehmensgrößen hinweg (Quelle: Förderbank des Bundes KfW)**
- ✓ Digitalisierung in der WinLine - CRM, SMART, BI, WL Mobile, ARCHIV, BELEG PRO, FORM - mApp, ....

# Digitalisierungsförderung (bis 30.6.2025)

✓ [KMU.DIGITAL \(kmudigital.at\)](https://www.knudigital.at) - Tool U1: Geschäftsmodelle und Prozesse (inkl. Ressourcenoptimierung)

Welche Digitalisierungsförderung brauchen Sie?

Status- & Potenzialanalyse

Förderung 80 % max. 400 Euro pro Thema

© WKÖ

Strategieberatung

Förderung 50 % max. 1.000 Euro pro Thema

© WKÖ

Umsetzungsförderung

Förderung 30 % max. 6.000 Euro (erst nach  
Beratungsförderung)

© WKÖ

Status- und Potentialanalysen werden mit einem Zuschuss von 80% der Beratungskosten (maximal 400 Euro) gefördert. Umfassendere Strategieberatungen werden mit einem Zuschuss von 50% (maximal 1.000 Euro) unterstützt. Insgesamt können Sie mehrere Beratungen bis zu insgesamt 3.000 Euro fördern lassen.

Bei der Umsetzungsförderung werden Investitionen in Digitalisierungsprojekte im Ausmaß von 3.000 bis 30.000 Euro mit bis zu 30% (maximal aber begrenzt mit 6.000 Euro) gefördert.

# Vielen Dank !

**dataflow**  
ERFOLG HAT IMMER ZWEI SEITEN

## **Österreich:**

**mesonic datenverarbeitung gmbh**

3001 Mauerbach/Wien, Herzog-Friedrich-Platz 1

Tel.: +43-(0)1-970 30-0

## **Deutschland**

**mesonic software gmbh**

27383 Scheeßel, Hirschberger Str. 18

Tel.: +49-(0)4263-93 90-0

**info@mesonic.com**    **www.mesonic.com**

**mesonic** ✓  
mit sicherheit ein gewinn